Siloah Kühlewil AG

Organigramm

* Mitglied der Geschäftsleitung

Zugewiesen an die Siloah Kühlewil AG
(fachliche und personelle Verantwortung: Siloah AG)
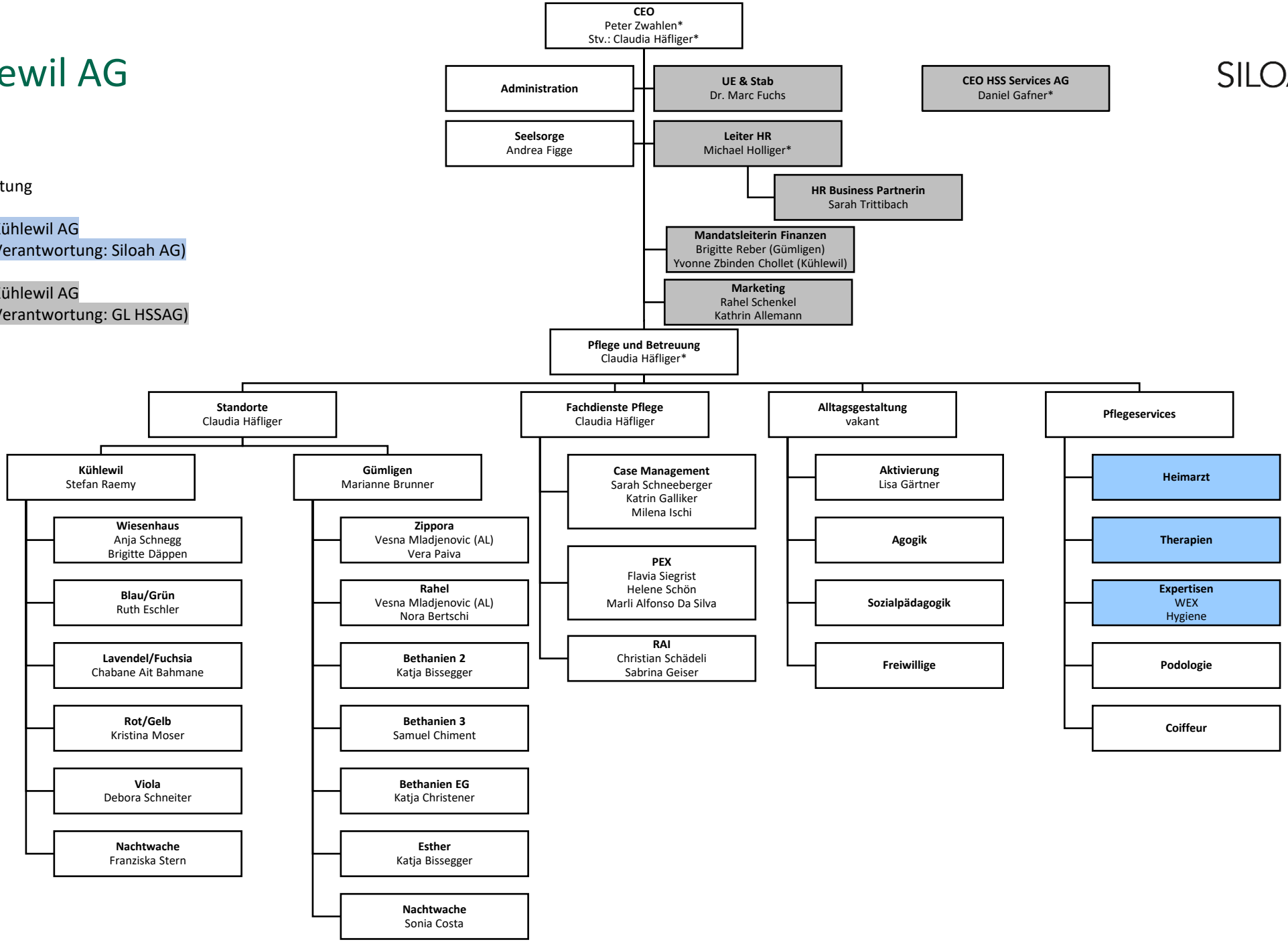
Zugewiesen an die Siloah Kühlewil AG
(fachliche und personelle Verantwortung: GL HSSAG)